

2021年春季生活闘争 賃上・一時金 要求・回答・妥結状況

- * 各組合の要求・回答・妥結状況を連合長野事務局 (Fax.026-234-1349)へご連絡ください
 * 連合長野ホームページ (<http://www.rengo-nagano.jp/modules/contents/content0021.html>) で、集計表を閲覧、ダウンロードできます。
 * 記載の間違いなどのご指摘やお問合せは連合長野事務局へお寄せください
 連合長野は、(代).026-234-1626 又は Emailで chosa@nagano.jtuc-rengo.jp です。

目次	1. 定昇込み平均賃上げ集計(規模別&産業別)	5 ページ
	2. 平均賃上げ要求	8 ページ
	3. 純ベア平均賃上げ要求	13 ページ
	4. 定昇込個別賃上げ要求	14 ページ
	5. 純ベア個別賃上げ要求	15 ページ
	6. 一時金要求	16 ページ
	全 20 ページ	
	(このファイルを印刷する時は「ブック全体」を選んでください)	

	組合数	組合平均	組合平均 前年実績	対前年 実績増減	組合員数	組合員 平均	組合員平均 前年実績	対前年 実績増減
総計	137	4,410	4,409	1	25,898	4,903	5,112	-209
20/8/5集計	140	4,274			23,679	4,274		
対前年同期		136				629		
企業規模別								
over300	56	4,715	5,042	-327	19,063	5,051	5,226	-175
同 20/8/5	52	5,090			16,301	5,090		
対前年同期		-375				-39		
100to299	36	4,849	4,773	76	5,235	4,703	5,263	-560
同 20/8/5	39	4,459			5,615	4,459		
対前年同期		390				244		
under100	45	3,678	3,427	251	1,600	3,785	3,321	464
同 20/8/5	49	3,261			1,763	3,261		
対前年同期		417				524		
産業別								
製造業	76	4,885	4,737	148	16,806	5,137	5,114	23
同 20/8/5	83	4,575			17,375	5,508		
対前年同期		310				-371		
非製造業	61	3,818	3,970	-152	9,092	4,469	5,108	-639
同 20/8/5	57	3,837			6,304	5,165		
対前年同期		-19				-696		

今年の最終号になります。今日6日現在で、195組合から要求提出のご報告をいただき、174組合から妥結の報告をいただきました。何とか情報を発行するたびに新たなご報告をいただき情報発行を継続できたことを感謝します。本当にありがとうございました。

(定昇込み)平均賃上げ要求について、結果を集計したのが左の表です。昨年最終号の集計との比較、当該の組合の昨年妥結実績との比較を、組合数による単純平均、組合員数で加重した一人当たりの平均で比較しています。

妥結組合総数による単純平均は4,410円(137組合)となり、これは昨年同期(140組合)を136円上回り、当該の組合の妥結実績の平均とほぼ同額(1円上回っている)です。一人当たりの加重平均でみると4,903円(25,898人)となり、これは昨年同時期の4,274円(23,679人)を629円上回る成果を収めています。

ところが本年の人数で昨年の妥結金額を加重して平均した昨年実績の平均は5,112円であり、こちらでは昨年を209円も下回ることになりました。加重平均が単純平均と異なる結果となるのは、組合員の多い大企業の回答になにかがなかったはずで、下段の企業規模別の集計をご覧ください。300人以上の組みあでは、単純・加重ともに前年実績・前年同期を下回り、大企業ではない「100人~299人」の区分でも、妥結の水準は大きく(390円)引き上げられたにも拘わらず、一人当たりの平均(配分)は当該組合の前年実績を下回りました。

これはさらに産業別の集計を見ると明らかで、「非製造業」では、回答相場(単純平均)はおおよそ前年水準にならって妥結しているにもかかわらず、加重平均(一人当たり分配)は大きく昨年実績、昨年同期を下回っています。組合(企業)の従事産業によって違いが生まれたことがわかります。

2021春季生活闘争の経過を、（ご報告をいただいた範囲で）振り返ってみることにします。右上のグラフは産業別の賃上げ集計（単純平均）で受結金額の水準を追ったものです。2020年の経過も白抜きマークで重ねています。受結組合数を右軸にとって、棒グラフで表示しました。

当初、なかなか産別構成組織・単組からのご報告をいただいでいなくて、第1号の発行をさらに遅らせようかと考える状況だったのですが、定期刊行物ですので4月9日に第1号をお届けすることとしました。今でも組合数は昨年同期を少し下回ります。業種では製造業の組合が少ないのが気になります。

例年であれば受結組合数も増加し、受結金額の水準も安定するGW明けになっても、受結報告が前年を下回る状況が続き、情報量が昨年と同じ水準を取り戻したのはようやく5月28日の第5号になってからのこととなりました。同じ時期に、製造業の受結金額の平均も昨年と肩を並べ、上回るようになりました。多くの組合にとって春闘が長期化した原因は、「COVID-19」とそれへの対応が影響したものと推察されます。

右下グラフで企業規模別にみると、「100～299人」の区分で5月中は停滞していることが見て取れます。

6月に入ってこの「100～299人」のグループの受結がより大企業の「300人以上を上回るようになり、現在まで続いています。

次のページで示していますが、このことは実は今世紀になって初めてのことで、零細ではない中小企業が、大企業の賃上げ水準を凌駕していることは記憶されるべきことです。

賃上げと同時に取り組まれることも多くなりましたが、昨年に引き続き一時金交渉の受結状況について、枠内の表にまとめました。（年間一時金の金額表示については極めて限られた範囲にとどまります。）

夏期一時金

（平均支払額表示のあるもの）

金額階層分布	組合数	製造業	非製造業
100万円以上	1	1	0
90万円以上100万円未満	1	1	0
80万円以上90万円未満	3	3	0
70万円以上80万円未満	3	3	0
60万円以上70万円未満	10	9	1
50万円以上60万円未満	5	5	0
40万円以上50万円未満	4	4	0
30万円以上40万円未満	6	5	1
20万円以上30万円未満	6	2	4
10万円以上20万円未満	6	1	5
10万円未満	2	2	0
中央値	450,601	543,716	200,000
平均値(単純)	452,267	542,196	240,186
計	47組合	36組合	11組合

（支払月数表示のあるもの）

月数階層分布	組合数	製造業	非製造業
3.0ヵ月以上	5	5	0
2.75以上3.0ヵ月未満	1	1	0
2.5以上2.75ヵ月未満	10	10	0
2.25以上2.5ヵ月未満	7	6	1
2.0以上2.25ヵ月未満	10	7	3
1.75以上2.0ヵ月未満	8	2	6
1.5以上1.75ヵ月未満	16	6	10
1.25以上1.5ヵ月未満	6	3	3
1.0以上1.25ヵ月未満	8	4	4
0.5以上1ヵ月未満	10	4	6
0.5ヵ月未満	1	1	0
中央値	1.74	2.00	1.50
平均値(単純)	1.76	1.97	1.45
計	82組合	49組合	33組合

年間一時金

（平均支払額表示のあるもの）

金額階層分布	組合数	製造業	非製造業
200万円以上	2	1	1
180万円以上200万円未満	1	1	0
160万円以上180万円未満	3	2	1
140万円以上160万円未満	5	4	1
120万円以上140万円未満	12	12	0
100万円以上120万円未満	5	4	1
80万円以上100万円未満	3	2	1
60万円以上80万円未満	3	3	0
40万円以上60万円未満	1	1	0
20万円以上40万円未満	0	0	0
20万円未満	1	1	0
中央値	1,313,583	1,310,908	1,590,000
平均値(単純)	1,260,415	1,228,801	1,456,418
計	36組合	31組合	5組合

（支払月数表示のあるもの）

月数階層分布	組合数	製造業	非製造業
6.5ヵ月以上	0	0	0
6.0以上6.5ヵ月未満	2	1	1
5.5以上6.0ヵ月未満	4	4	0
5.0以上5.5ヵ月未満	9	9	0
4.5以上5.0ヵ月未満	4	3	1
4.0以上4.5ヵ月未満	14	12	2
3.5以上4.0ヵ月未満	3	2	1
3.0以上3.5ヵ月未満	5	4	1
2.5以上3.0ヵ月未満	1	1	0
2.0以上2.5ヵ月未満	5	0	5
2.0ヵ月未満	2	1	1
中央値	4.20	4.29	2.60
平均値(単純)	4.09	4.38	3.18
計	49組合	37組合	12組合

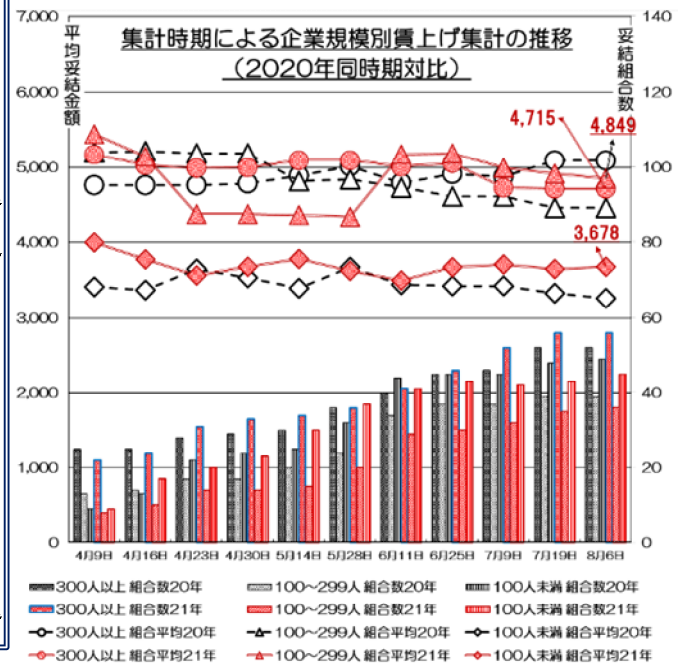
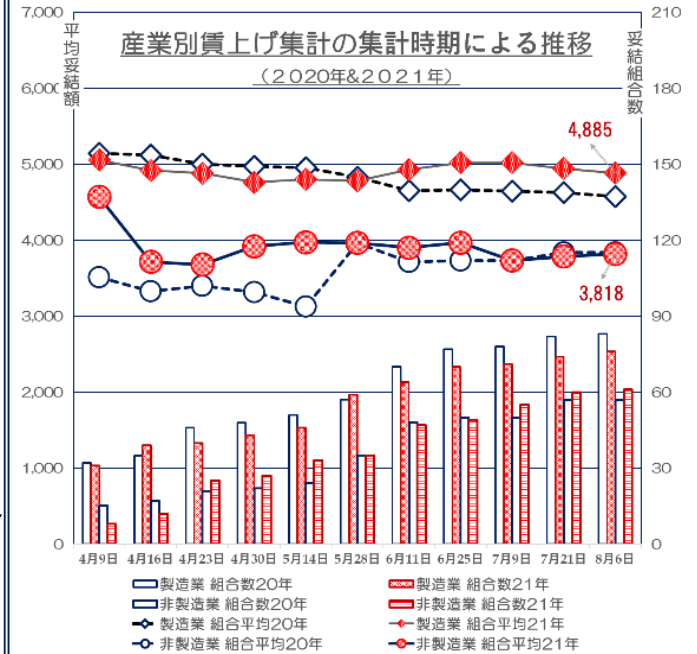

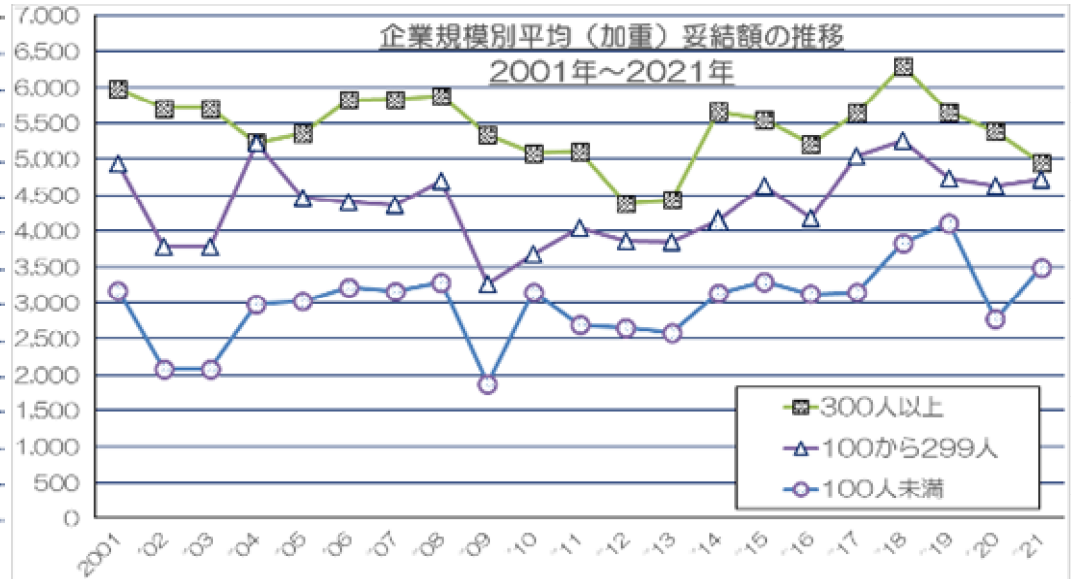
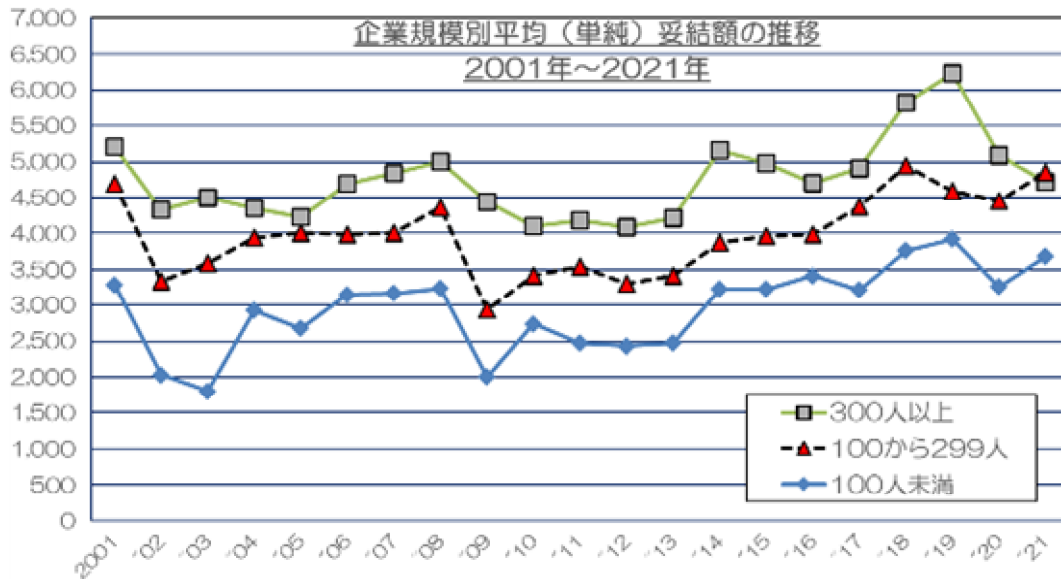

前のページに「今世紀になって初めて」などと大げさなことを言いましたが、本当ですというのが、上左のグラフです。

このような情報を2001年から発行し続けてきました。地域の労働組合（者）が目安とするのは、近隣の賃上げの動向であろうと、構成組織（産別地方組織）に情報提供をもとめてきました。その場合問題なのは回答の水準（相場）で、この情報内では、主に組合数で除した単純平均を紹介しています。

確かに今世紀になって初めて、「100～299人」のグラフが「300人以上」と交差していることがわかります。

連合はナショナルセンターですから、国内の組織労働者への分配がいわゆる4原則にもとづいておこなわれることを求めているわけです。その場合、必要なのは組合員の数でウェイトを掛けた「加重平均」になります。もちろん、この情報内でも「加重平均」を出しています。その推移が、上右のグラフです。

組合員数を掛け算すると、企業規模に飲み込まれて、中小企業の回答（妥結）の金額水準が大企業グループと肩を並べている現象は見えてきません。

すこし昔話になります。10年ほど前、「週刊東洋経済」に、「賃金コ

ンサルタント」だという人物の寄稿がありました。その記事は、...クライアント企業やその他の企業の賃上げのデータを集めたが、とてもその平均は『連合』の公表数値に及ばない。連合の主張するような賃上げがどこにある！...というものでした。・・・当たり前のことで、聞き取りのデータを単純平均したものは、従業員数で加重平均したものよりも低いものになるはずです。

立派な経済雑誌にそんなことを書かれても、真相は明らかなので、この情報ではひたすら単純平均を取り上げてコメント欄を作ってきました。

「連合」の本部発表や他県公表値と比べて低い金額だったりして苦情もありましたが、規模間格差を解消した水準を今年達成できたことは、素直に喜んでよいことだと思います。

もう一つ、「単純平均」で作ったグラフを次ページに記載しています。春闘時の社会経済動向が、回答の水準にどのような影響を与えたかを見ようとしたものです。毎年の最終号の企業規模別の集計値を、前年のものと比較して「増減」をグラフ化しています。案外、「ITバブル」や「リーマンショック」などの現象を明らかにしてくれます。

2001年以降、賃上げ要求が「賃金カーブ維持分」プラスとして組み立てられていることを、「どのくらい達成（つまりゼロ近傍で上向きが続くはず）できているか？」を見ようとしたものです。

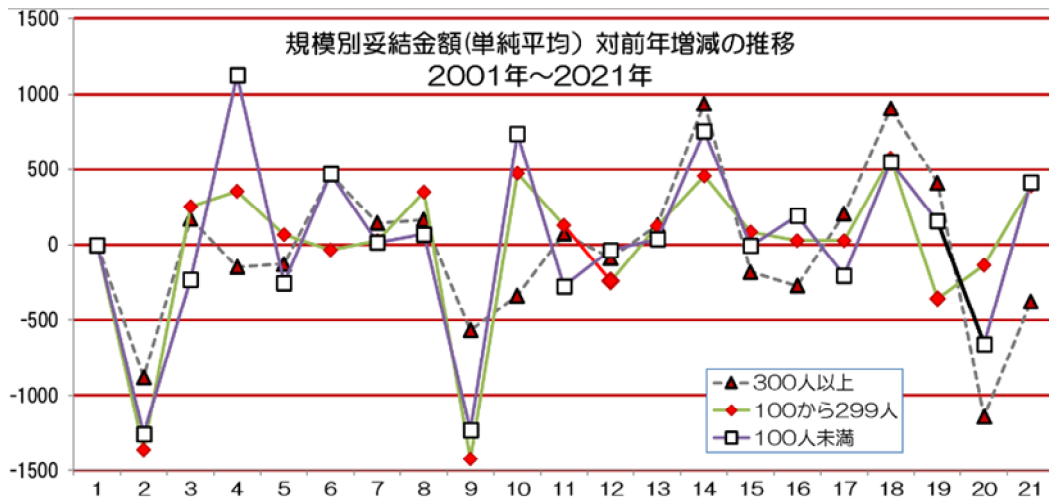

特に「100人未満」において、その時の経済動向が敏感に反映され、さらにはそれなりに反発力を見せていることがわかります。昨年は「COVID-19」の影響でしょうが、「300人以上」は昨年水準をさらに下回っていることが気になります。

「県内組織労働者」の賃金水準が全体的に引き下げられていないことを確かめるため、例年通り今年も「2021個人別賃金調査」を行います。

近年、この調査も、特に中小規模の労働組合の参加が減っています。中小企業の労働組合においても、個人情報保護に配慮したうえで、職場の賃金実態を投影した職場の討議資料を作成できるように工夫をしています。

また、連合の組織外の労働組合のご参加も求めています。ぜひともご協力を頂けるようお願いいたします。

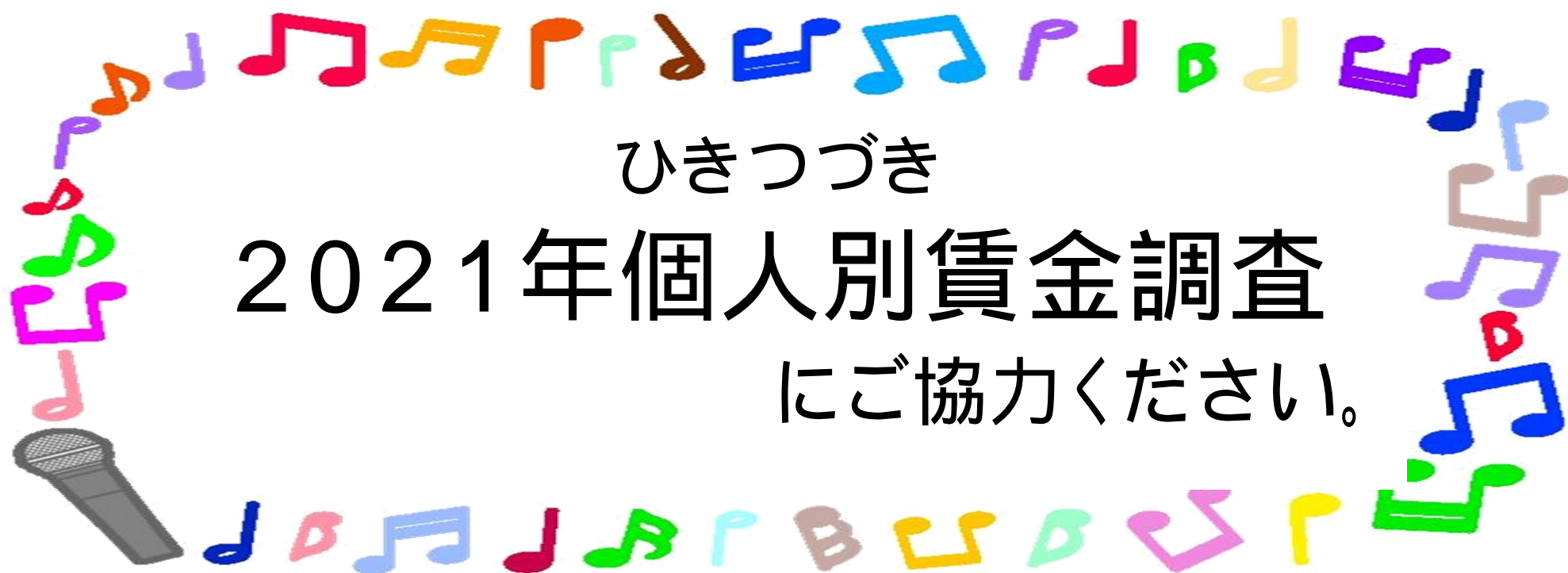

ひきつづき
2021年個人別賃金調査
にご協力ください。

2021/08/06 現在 規模別

【規模別集計】	要求提出(全体)		要求提出(地場)		定昇込平均賃上げである全ての組合の集計						定昇込平均賃上げである地場の組合の集計					
	組合数	組合員数	組合数	組合員数	組合数	組合平均	組合平均 20年実績	組合員数	組合員 平均	組合員平均 20年実績	組合数	組合平均	組合平均 20年実績	組合員数	組合員 平均	組合員平均 20年実績
総計/要求	195	40,685	162	30,671	126	7,849		22,303	7,842		109	7,815		18,152	7,693	
回答	180	40,164	150	30,260	141	4,409		26,237	4,901		125	4,333		21,937	4,810	
妥結	174	39,604	146	29,871	137	4,410	4,409	25,898	4,903	5,112	122	4,307	4,280	21,658	4,801	5,052
300人以上/要求	84	31,455	58	22,076	48	7,372		16,072	7,601		35	6,834		12,087	7,282	
回答	82	31,345	58	22,076	57	4,657		19,123	5,040		45	4,634		15,066	4,949	
妥結	79	31,064	57	21,966	56	4,715	5,042	19,063	5,051	5,226	45	4,634	5,030	15,066	4,949	5,182
100から299人/要求	53	7,087	49	6,618	32	8,101		4,523	8,473		31	8,314		4,523	8,473	
回答	49	7,019	46	6,550	37	4,866		5,453	4,734		36	4,920		5,376	4,760	
妥結	48	6,801	45	6,332	36	4,849	4,773	5,235	4,703	5,263	35	4,904	4,827	5,158	4,730	5,297
99人以下/要求	58	2,143	55	1,977	46	8,172		1,708	8,438		43	8,253		1,542	8,633	
回答	49	1,800	46	1,634	47	3,749		1,661	3,853		44	3,545		1,495	3,581	
妥結	47	1,739	44	1,573	45	3,678	3,427	1,600	3,785	3,321	42	3,460	3,147	1,434	3,494	2,899

昨年同時期 2020/08/05 現在 規模別

【規模別集計】	要求提出(全体)		要求提出(地場)		定昇込平均賃上げである全ての組合の集計						定昇込平均賃上げである地場の組合の集計					
	組合数	組合員数	組合数	組合員数	組合数	組合平均	組合平均 19年実績	組合員数	組合員 平均	組合員平均 19年実績	組合数	組合平均	組合平均 19年実績	組合員数	組合員 平均	組合員平均 19年実績
総計/要求	209	49,304	171	37,439	136	8,464		23,293	8,798		117	8,500		18,909	8,812	
回答	190	48,171	156	36,728	141	4,276		24,723	5,073		122	4,144		20,232	4,973	
妥結	186	46,453	154	36,551	140	4,274	4,852	23,679	5,095	5,592	122	4,144	4,780	20,232	4,973	5,532
300人以上/要求	90	39,437	59	28,202	50	8,700		16,159	9,037		36	8,618		12,018	9,102	
回答	87	39,101	59	28,202	53	5,081		17,345	5,418		39	5,059		13,097	5,386	
妥結	83	37,383	57	28,025	52	5,090	5,460	16,301	5,471	5,773	39	5,059	5,486	13,097	5,386	5,716
100から299人/要求	57	7,620	53	7,156	39	8,360		5,295	8,244		37	8,552		5,218	8,275	
回答	50	7,123	47	6,745	39	4,459		5,615	4,614		37	4,577		5,538	4,633	
妥結	50	7,123	47	6,745	39	4,459	5,023	5,615	4,614	5,382	37	4,577	5,083	5,538	4,633	5,420
99人以下/要求	62	2,247	59	2,081	47	8,300		1,839	8,297		44	8,360		1,673	8,400	
回答	53	1,947	50	1,781	49	3,261		1,763	3,141		46	3,019		1,597	2,770	
妥結	53	1,947	50	1,781	49	3,261	4,095	1,763	3,141	4,633	46	3,019	3,933	1,597	2,770	4,416

2021/08/06 現在 産業別

【産業別集計】	要求提出(全体)		要求提出(地場)		定昇込平均賃上げである全ての組合の集計						定昇込平均賃上げである地場の組合の集計					
	組合数	組合員数	組合数	組合員数	組合数	組合平均	組合平均 20年実績	組合員数	組合員 平均	組合員平 均	組合数	組合平均	組合平均 20年実績	組合員数	組合員 平均	組合員平均 20年実績
【製造業】																
製造業計/要求	116	28,837	95	22,438	67	7,036		15,444	7,164		60	7,026		13,007	7,190	
回答	113	28,678	92	22,279	79	4,904		17,085	5,143		70	4,792		14,389	4,985	
妥結	108	28,178	88	21,890	76	4,885	4,737	16,806	5,137	5,114	67	4,766	4,582	14,110	4,975	4,925
同300人以上/要求	52	22,187	36	16,122	26	6,443		11,160	6,760		22	6,305		8,889	6,684	
回答	52	22,187	36	16,122	29	4,930		11,886	5,230		24	4,757		9,433	5,014	
妥結	50	21,966	35	16,012	29	4,930	4,972	11,886	5,230	5,222	24	4,757	4,836	9,433	5,014	4,981
同100~299人/要求	36	5,464	34	5,296	19	8,556		3,424	8,657		19	8,556		3,424	8,657	
回答	35	5,404	33	5,236	26	5,506		4,251	5,005		25	5,610		4,174	5,043	
妥結	34	5,186	32	5,018	25	5,507	5,119	4,033	4,979	5,040	24	5,615	5,213	3,956	5,019	5,078
同99人以下/要求	28	1,186	25	1,020	22	6,423		860	6,473		19	6,331		694	6,435	
回答	26	1,087	23	921	24	4,219		948	4,676		21	3,859		782	4,331	
妥結	24	1,026	21	860	22	4,118	4,031	887	4,611	4,029	19	3,703	3,512	721	4,222	3,364
【機械・自動車】	39	10,867	33	8,153	25	6,855		8,222	7,185		22	6,763		6,098	7,210	
回答	37	10,768	31	8,054	28	4,949		8,614	5,438		24	4,752		6,308	5,168	
妥結	37	10,768	31	8,054	28	4,949	4,899	8,614	5,438	5,301	24	4,752	4,724	6,308	5,168	4,956
【電機・精密】	46	13,728	36	10,493	17	6,962		3,630	7,293		16	6,940		3,621	7,293	
回答	45	13,668	35	10,433	25	4,932		4,845	5,067		23	4,917		4,759	5,098	
妥結	40	13,168	31	10,044	22	4,870	4,551	4,566	5,040	4,869	20	4,846	4,478	4,480	5,072	4,895
【その他製造】	31	4,242	26	3,792	25	7,267		3,592	6,986		22	7,352		3,288	7,040	
回答	31	4,242	26	3,792	26	4,828		3,626	4,546		23	4,709		3,322	4,476	
妥結	31	4,242	26	3,792	26	4,828	4,730	3,626	4,546	4,970	23	4,709	4,527	3,322	4,476	4,906
【非製造業】																
非製造業計/要求	79	11,848	67	8,233	59	8,773		6,859	9,368		49	8,781		5,145	8,966	
回答	67	11,486	58	7,981	62	3,779		9,152	4,449		55	3,748		7,548	4,475	
妥結	66	11,426	58	7,981	61	3,818	3,970	9,092	4,469	5,108	55	3,748	3,875	7,548	4,475	5,314
同300人以上/要求	32	9,268	22	5,954	22	8,471		4,912	9,514		13	7,730		3,198	8,945	
回答	30	9,158	22	5,954	28	4,375		7,237	4,728		21	4,493		5,633	4,842	
妥結	29	9,098	22	5,954	27	4,484	5,130	7,177	4,755	5,234	21	4,493	5,315	5,633	4,842	5,551
同100~299人/要求	17	1,623	15	1,322	13	7,436		1,099	7,898		12	7,931		1,099	7,898	
回答	14	1,615	13	1,314	11	3,353		1,202	3,776		11	3,353		1,202	3,776	
妥結	14	1,615	13	1,314	11	3,353	3,863	1,202	3,776	6,169	11	3,353	3,863	1,202	3,776	6,169
同99人以下/要求	30	957	30	957	24	9,775		848	10,431		24	9,775		848	10,431	
回答	23	713	23	713	23	3,258		713	2,758		23	3,258		713	2,758	
妥結	23	713	23	713	23	3,258	2,851	713	2,758	2,431	23	3,258	2,851	713	2,758	2,431

昨年同時期 2020/08/05 現在 産業別

【産業別集計】	要求提出(全体)		要求提出(地場)		定昇込平均賃上げである全ての組合の集計						定昇込平均賃上げである地場の組合の集計					
	組合数	組合員数	組合数	組合員数	組合数	組合平均	組合平均 19年実績	組合員数	組合員 平均	組合員平 均	組合数	組合平均	組合平均 19年実績	組合員数	組合員 平均	組合員平均 19年実績
【製造業】																
製造業計/要求	127	33,391	101	24,856	79	7,492		16,908	8,127		69	7,513		13,829	8,204	
回答	122	33,081	98	24,814	83	4,575		17,375	5,069		72	4,383		14,159	4,866	
妥結	121	32,584	98	24,814	83	4,575	4,783	17,375	5,069	5,410	72	4,383	4,680	14,159	4,866	5,265
同300人以上/要求	58	26,002	37	17,796	29	8,041		11,490	8,347		23	8,177		8,654	8,507	
回答	57	25,820	37	17,796	30	5,103		11,308	5,387		23	4,921		8,335	5,170	
妥結	56	25,323	37	17,796	30	5,103	5,162	11,308	5,387	5,535	23	4,921	5,047	8,335	5,170	5,338
同100~299人/要求	40	6,236	38	6,073	27	8,165		4,471	8,012		26	8,244		4,394	8,045	
回答	37	6,134	36	6,057	28	4,794		5,054	4,637		27	4,851		4,977	4,658	
妥結	37	6,134	36	6,057	28	4,794	5,166	5,054	4,637	5,413	27	4,851	5,256	4,977	4,658	5,458
同99人以下/要求	29	1,153	26	987	23	6,011		947	6,003		20	5,801		781	5,735	
回答	28	1,127	25	961	25	3,694		1,013	3,682		22	3,247		847	3,088	
妥結	28	1,127	25	961	25	3,694	3,951	1,013	3,682	4,030	22	3,247	3,596	847	3,088	3,490
【機械・自動車】																
機械・自動車計/要求	41	11,206	34	8,234	28	7,205		8,556	7,969		24	7,076		6,250	7,879	
回答	39	11,024	33	8,234	27	4,740		8,434	5,240		24	4,568		6,310	4,897	
妥結	39	11,024	33	8,234	27	4,740	5,080	8,434	5,240	5,578	24	4,568	4,919	6,310	4,897	5,302
【電機・精密】																
電機・精密計/要求	51	17,686	38	12,684	23	7,599		4,764	8,674		20	7,772		4,273	8,971	
回答	50	17,600	38	12,684	28	4,567		5,158	4,936		23	4,366		4,348	4,872	
妥結	49	17,103	38	12,684	28	4,567	4,868	5,158	4,936	5,147	23	4,366	4,953	4,348	4,872	5,194
【その他製造】																
その他製造計/要求	35	4,499	29	3,938	28	7,692		3,588	7,778		25	7,725		3,306	7,825	
回答	33	4,457	27	3,896	28	4,422		3,783	4,869		25	4,223		3,501	4,801	
妥結	33	4,457	27	3,896	28	4,422	4,467	3,783	4,869	5,302	25	4,223	4,276	3,501	4,801	5,275
【非製造業】																
非製造業計/要求	82	15,913	70	12,583	57	9,812		6,385	10,576		48	9,919		5,080	10,467	
回答	68	15,090	58	11,914	58	3,850		7,348	5,083		50	3,798		6,073	5,224	
妥結	65	13,869	56	11,737	57	3,837	4,953	6,304	5,165	6,134	50	3,798	4,927	6,073	5,224	6,222
同300人以上/要求	32	13,435	22	10,406	21	9,611		4,669	10,735		13	9,399		3,364	10,632	
回答	30	13,281	22	10,406	23	5,051		6,037	5,478		16	5,257		4,762	5,764	
妥結	27	12,060	20	10,229	22	5,072	5,836	4,993	5,664	6,393	16	5,257	6,163	4,762	5,764	6,527
同100~299人/要求	17	1,384	15	1,083	12	8,800		824	9,504		11	9,282		824	9,504	
回答	13	989	11	688	11	3,607		561	4,408		10	3,837		561	4,408	
妥結	13	989	11	688	11	3,607	4,642	561	4,408	5,155	10	3,837	4,642	561	4,408	5,155
同99人以下/要求	33	1,094	33	1,094	24	10,493		892	10,734		24	10,493		892	10,734	
回答	25	820	25	820	24	2,810		750	2,410		24	2,810		750	2,410	
妥結	25	820	25	820	24	2,810	4,253	750	2,410	5,475	24	2,810	4,253	750	2,410	5,475