

2015年春季生活闘争 賃上・一時金 要求・回答・妥結状況

- * 各組合の要求・回答・妥結状況を連合長野事務局 (Fax. 026-234-1349) へご連絡ください
- * 連合長野ホームページ (<http://rengo-nagano.jp/>) で、集計表を閲覧、ダウンロードできます。
- * 記載の間違いなどのご指摘やお問合せは連合長野事務局へお寄せください
連合長野は、Tel (代). 026-234-1626 又は Emailで chosa@nagano.jtuc-rengo.jp です。

| | | | |
|----|---|--------|---------|
| 目次 | 1. 定昇込み平均賃上げ集計(規模別&産業別) | 2 ページ | |
| | 2. 平均賃上げ要求 | 5 ページ | |
| | 3. 純ペア平均賃上げ要求 | 10 ページ | |
| | 4. 定昇込個別賃上げ要求 | 12 ページ | |
| | 5. 純ペア個別賃上げ要求 | 13 ページ | |
| | 6. 一時金要求 | 14 ページ | 全 17ページ |
| | (付・組織別要求&妥結状況) (このファイルを印刷する時は「ブック全体」を選んでください) | | |

※ 6月になりました。最近は、お寄せいただく情報量も限られてきましたが、GW明けに要求提出を行った組合もあり、ありがたいことに連合未加盟の組合からもお寄せいただき、少しづつお伝えする組合が増えています。今号では219組合の要求提出、そのうち163組合が妥結していることを記載しています。

※ ようやく、昨年の進捗状況と並んだところで、妥結した組合の妥結金額を、それぞれ当該組合の昨年の妥結額と比較したものが、左の図です。企業規模ごとに、マーカーを違えて散布図にしました。

※ 昨年妥結額を上回って回答を引き出している組合が多いと言えます。昨年を大きく下回って交渉を終結せざるを得なかった職場、組合もあります。とはいえ、今年の妥結金額もそれぞれこの水準を維持していることもわかるかと思えます。

※ 現在、集計可能な(定昇込み)平均賃上げ方式の組合の集計は、妥結129組合で平均4,374円(組合数による単純平均)です。規模300人以上の職場では、47組合5,182円。100~299人では、33組合4,075円。100人未満は、49組合3,801円となります。それぞれ、縦軸位置に定規を当てて見ていただければ、おおよその分布がお分かりになると思います。

※ 6月になって、別途の要求した夏期一時金の要求状況もいただくようになりました。また、企業の決算報告の時期になり、業績に連動した一時金の金額も確定しています。まだ2カ月は発行を予定していますので、みなさんの情報をお寄せいただくようお願いします。

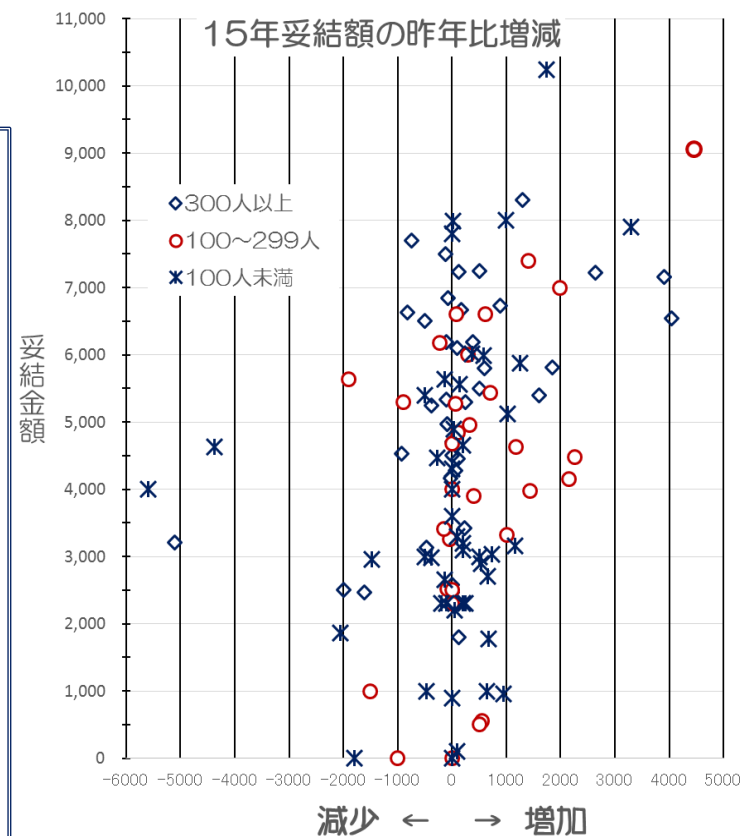

2015/06/04 現在 規模別

| 【規模別集計】 | 要求提出(全体) | | 要求提出(地場) | | 定昇込平均賃上げである全ての組合の集計 | | | | | | 定昇込平均賃上げである地場の組合の集計 | | | | | |
|--------------|----------|--------|----------|--------|---------------------|--------|---------------|--------|-----------|----------------|---------------------|--------|---------------|--------|-----------|----------------|
| | 組合数 | 組合員数 | 組合数 | 組合員数 | 組合数 | 組合平均 | 組合平均 14年実績 | 組合員数 | 組合員 平均 | 組合員平均 14年実績 | 組合数 | 組合平均 | 組合平均 14年実績 | 組合員数 | 組合員 平均 | 組合員平均 14年実績 |
| 総計/要求 | 219 | 38,253 | 180 | 28,685 | 143 | 9,855 | | 19,727 | 10,194 | | 122 | 9,874 | | 15,641 | 10,101 | |
| 回答 | 188 | 35,236 | 154 | 26,459 | 143 | 4,077 | | 21,314 | 5,179 | | 124 | 3,929 | | 17,266 | 4,912 | |
| 妥結 | 163 | 33,996 | 131 | 25,219 | 129 | 4,374 | 4,208 | 20,712 | 5,279 | 4,917 | 112 | 4,266 | 4,121 | 16,664 | 5,026 | 4,895 |
| 300人以上/要求 | 85 | 28,317 | 52 | 19,525 | 48 | 9,980 | | 13,431 | 10,349 | | 29 | 9,976 | | 9,455 | 10,227 | |
| 回答 | 77 | 26,577 | 47 | 18,305 | 51 | 5,071 | | 14,711 | 5,549 | | 35 | 5,076 | | 10,867 | 5,246 | |
| 妥結 | 72 | 26,014 | 44 | 17,742 | 47 | 5,182 | 5,129 | 14,377 | 5,611 | 5,405 | 33 | 5,213 | 5,238 | 10,533 | 5,320 | 5,503 |
| 100から299人/要求 | 58 | 7,595 | 54 | 6,929 | 35 | 9,297 | | 4,358 | 10,065 | | 35 | 9,297 | | 4,358 | 10,065 | |
| 回答 | 45 | 6,631 | 43 | 6,236 | 34 | 3,955 | | 4,737 | 4,770 | | 33 | 3,974 | | 4,643 | 4,799 | |
| 妥結 | 40 | 6,319 | 38 | 5,924 | 33 | 4,075 | 3,734 | 4,707 | 4,800 | 4,153 | 32 | 4,098 | 3,782 | 4,613 | 4,830 | 4,191 |
| 99人以下/要求 | 76 | 2,341 | 74 | 2,231 | 60 | 10,080 | | 1,938 | 9,411 | | 58 | 10,171 | | 1,828 | 9,533 | |
| 回答 | 66 | 2,028 | 64 | 1,918 | 58 | 3,274 | | 1,866 | 3,305 | | 56 | 3,185 | | 1,756 | 3,151 | |
| 妥結 | 51 | 1,663 | 49 | 1,553 | 49 | 3,801 | 3,747 | 1,628 | 3,728 | 3,671 | 47 | 3,716 | 3,666 | 1,518 | 3,580 | 3,532 |

昨年同期(14/05/30) 現在 規模別

| 【規模別集計】 | 要求提出(全体) | | 要求提出(地場) | | 定昇込平均賃上げである全ての組合の集計 | | | | | | 定昇込平均賃上げである地場の組合の集計 | | | | | |
|--------------|----------|--------|----------|--------|---------------------|-------|---------------|--------|-----------|----------------|---------------------|-------|---------------|--------|-----------|----------------|
| | 組合数 | 組合員数 | 組合数 | 組合員数 | 組合数 | 組合平均 | 組合平均 13年実績 | 組合員数 | 組合員 平均 | 組合員平均 13年実績 | 組合数 | 組合平均 | 組合平均 13年実績 | 組合員数 | 組合員 平均 | 組合員平均 13年実績 |
| 総計/要求 | 217 | 53,185 | 182 | 40,637 | 137 | 8,038 | | 20,097 | 8,416 | | 119 | 8,091 | | 14,567 | 8,452 | |
| 回答 | 182 | 40,270 | 148 | 28,298 | 142 | 4,046 | | 22,725 | 5,060 | | 121 | 3,857 | | 16,034 | 4,719 | |
| 妥結 | 166 | 38,155 | 132 | 26,183 | 128 | 4,249 | 3,649 | 21,004 | 5,215 | 4,330 | 107 | 4,075 | 3,550 | 14,313 | 4,906 | 4,241 |
| 300人以上/要求 | 86 | 34,331 | 55 | 22,086 | 43 | 8,140 | | 13,449 | 8,471 | | 28 | 8,354 | | 8,137 | 8,541 | |
| 回答 | 77 | 31,268 | 47 | 19,599 | 50 | 4,997 | | 15,823 | 5,520 | | 32 | 4,854 | | 9,350 | 5,233 | |
| 妥結 | 74 | 29,973 | 44 | 18,304 | 48 | 5,066 | 4,272 | 14,859 | 5,663 | 4,573 | 30 | 4,955 | 4,284 | 8,386 | 5,453 | 4,568 |
| 100から299人/要求 | 56 | 16,445 | 54 | 16,264 | 32 | 8,162 | | 4,700 | 8,495 | | 31 | 8,205 | | 4,604 | 8,530 | |
| 回答 | 43 | 7,033 | 41 | 6,852 | 33 | 3,962 | | 5,053 | 4,288 | | 32 | 4,014 | | 4,957 | 4,326 | |
| 妥結 | 38 | 6,408 | 36 | 6,227 | 29 | 3,958 | 3,811 | 4,491 | 4,340 | 4,057 | 28 | 4,017 | 3,865 | 4,395 | 4,384 | 4,094 |
| 99人以下/要求 | 75 | 2,409 | 73 | 2,287 | 62 | 7,903 | | 1,948 | 7,846 | | 60 | 7,909 | | 1,826 | 7,863 | |
| 回答 | 62 | 1,969 | 60 | 1,847 | 59 | 3,288 | | 1,849 | 3,234 | | 57 | 3,209 | | 1,727 | 3,071 | |
| 妥結 | 54 | 1,774 | 52 | 1,652 | 51 | 3,646 | 2,994 | 1,654 | 3,563 | 2,974 | 49 | 3,568 | 2,908 | 1,532 | 3,407 | 2,807 |

2015/06/04 現在 産業別

| 【産業別集計】 | 要求提出(全体) | | 要求提出(地場) | | 定昇込平均賃上げである全ての組合の集計 | | | | | | 定昇込平均賃上げである地場の組合の集計 | | | | | |
|-----------------|----------|--------|----------|--------|---------------------|--------|---------------|--------|-----------|-----------|---------------------|--------|---------------|--------|-----------|----------------|
| | 組合数 | 組合員数 | 組合数 | 組合員数 | 組合数 | 組合平均 | 組合平均 14年実績 | 組合員数 | 組合員 平均 | 組合員平 均 | 組合数 | 組合平均 | 組合平均 14年実績 | 組合員数 | 組合員 平均 | 組合員平均 14年実績 |
| 【製造業】 | | | | | | | | | | | | | | | | |
| 製造業計/要求 | 125 | 27,392 | 102 | 20,492 | 76 | 9,202 | | 12,911 | 10,320 | | 67 | 9,185 | | 10,267 | 10,276 | |
| 回答 | 112 | 25,894 | 91 | 19,500 | 73 | 4,574 | | 13,058 | 5,662 | | 63 | 4,382 | | 10,320 | 5,309 | |
| 妥結 | 99 | 24,973 | 78 | 18,579 | 69 | 4,748 | 4,206 | 12,762 | 5,726 | 4,984 | 59 | 4,573 | 4,102 | 10,024 | 5,379 | 4,952 |
| 同300人以上/要求 | 53 | 20,784 | 34 | 14,174 | 26 | 10,158 | | 8,858 | 10,524 | | 19 | 10,266 | | 6,324 | 10,483 | |
| 回答 | 49 | 19,870 | 31 | 13,680 | 26 | 5,669 | | 8,776 | 6,042 | | 19 | 5,499 | | 6,242 | 5,579 | |
| 妥結 | 47 | 19,467 | 29 | 13,277 | 25 | 5,712 | 4,993 | 8,602 | 6,072 | 5,388 | 18 | 5,549 | 4,970 | 6,068 | 5,607 | 5,409 |
| 同100～299人/要求 | 37 | 5,320 | 35 | 5,140 | 23 | 9,454 | | 3,054 | 10,453 | | 23 | 9,454 | | 3,054 | 10,453 | |
| 回答 | 30 | 4,846 | 29 | 4,752 | 20 | 4,205 | | 3,253 | 5,214 | | 19 | 4,252 | | 3,159 | 5,271 | |
| 妥結 | 25 | 4,534 | 24 | 4,440 | 19 | 4,426 | 3,851 | 3,223 | 5,263 | 4,415 | 18 | 4,488 | 3,942 | 3,129 | 5,321 | 4,479 |
| 同99人以下/要求 | 35 | 1,288 | 33 | 1,178 | 27 | 8,067 | | 999 | 8,107 | | 25 | 8,116 | | 889 | 8,195 | |
| 回答 | 33 | 1,178 | 31 | 1,068 | 27 | 3,792 | | 1,029 | 3,831 | | 25 | 3,633 | | 919 | 3,598 | |
| 妥結 | 27 | 972 | 25 | 862 | 25 | 4,029 | 3,770 | 937 | 4,141 | 4,084 | 23 | 3,876 | 3,617 | 827 | 3,924 | 3,892 |
| 【機械・自動車】 | | | | | | | | | | | | | | | | |
| 回答 | 39 | 9,384 | 33 | 6,523 | 26 | 9,600 | | 6,182 | 10,658 | | 22 | 9,332 | | 3,735 | 10,602 | |
| 妥結 | 34 | 9,188 | 28 | 6,327 | 26 | 5,257 | 4,821 | 6,504 | 6,021 | 5,058 | 22 | 4,944 | 4,693 | 4,057 | 5,274 | 4,949 |
| 【電機・精密】 | | | | | | | | | | | | | | | | |
| 回答 | 45 | 13,572 | 37 | 10,376 | 19 | 10,308 | | 3,832 | 10,993 | | 19 | 10,308 | | 3,832 | 10,993 | |
| 妥結 | 36 | 12,515 | 30 | 9,825 | 21 | 4,844 | 4,171 | 4,231 | 5,342 | 4,866 | 20 | 4,920 | 4,275 | 4,137 | 5,388 | 4,941 |
| 【その他製造】 | | | | | | | | | | | | | | | | |
| 回答 | 41 | 4,436 | 32 | 3,593 | 31 | 8,190 | | 2,897 | 8,709 | | 26 | 8,240 | | 2,700 | 8,809 | |
| 妥結 | 29 | 3,270 | 20 | 2,427 | 22 | 4,057 | 3,566 | 2,027 | 5,579 | 4,977 | 17 | 3,686 | 3,190 | 1,830 | 5,594 | 4,976 |
| 【非製造業】 | | | | | | | | | | | | | | | | |
| 非製造業計/要求 | 94 | 10,861 | 78 | 8,193 | 67 | 10,596 | | 6,816 | 9,956 | | 55 | 10,713 | | 5,374 | 9,766 | |
| 回答 | 76 | 9,342 | 63 | 6,959 | 70 | 3,559 | | 8,256 | 4,416 | | 61 | 3,460 | | 6,946 | 4,324 | |
| 妥結 | 64 | 9,023 | 53 | 6,640 | 60 | 3,944 | 4,211 | 7,950 | 4,561 | 4,814 | 53 | 3,925 | 4,144 | 6,640 | 4,493 | 4,803 |
| 同300人以上/要求 | 32 | 7,533 | 18 | 5,351 | 22 | 9,770 | | 4,573 | 10,010 | | 10 | 9,424 | | 3,131 | 9,710 | |
| 回答 | 28 | 6,707 | 16 | 4,625 | 25 | 4,449 | | 5,935 | 4,819 | | 16 | 4,573 | | 4,625 | 4,795 | |
| 妥結 | 25 | 6,547 | 15 | 4,465 | 22 | 4,581 | 5,304 | 5,775 | 4,924 | 5,428 | 15 | 4,809 | 5,628 | 4,465 | 4,930 | 5,642 |
| 同100～299人/要求 | 21 | 2,275 | 19 | 1,789 | 12 | 8,997 | | 1,304 | 9,157 | | 12 | 8,997 | | 1,304 | 9,157 | |
| 回答 | 15 | 1,785 | 14 | 1,484 | 14 | 3,598 | | 1,484 | 3,795 | | 14 | 3,598 | | 1,484 | 3,795 | |
| 妥結 | 15 | 1,785 | 14 | 1,484 | 14 | 3,598 | 3,572 | 1,484 | 3,795 | 3,588 | 14 | 3,598 | 3,572 | 1,484 | 3,795 | 3,588 |
| 同99人以下/要求 | 41 | 1,053 | 41 | 1,053 | 33 | 11,727 | | 939 | 10,799 | | 33 | 11,727 | | 939 | 10,799 | |
| 回答 | 33 | 850 | 33 | 850 | 31 | 2,823 | | 837 | 2,660 | | 31 | 2,823 | | 837 | 2,660 | |
| 妥結 | 24 | 691 | 24 | 691 | 24 | 3,563 | 3,720 | 691 | 3,168 | 3,070 | 24 | 3,563 | 3,720 | 691 | 3,168 | 3,070 |

昨年同期（14/05/30）現在 産業別

| 【産業別集計】 | 要求提出(全体) | | 要求提出(地場) | | 定昇込平均賃上げである全ての組合の集計 | | | | | | 定昇込平均賃上げである地場の組合の集計 | | | | | |
|-----------------|----------|--------|----------|--------|---------------------|-------|---------------|--------|-----------|--------------------|---------------------|-------|---------------|--------|-----------|----------------|
| | 組合数 | 組合員数 | 組合数 | 組合員数 | 組合数 | 組合平均 | 組合平均 13年実績 | 組合員数 | 組合員 平均 | 組合員平 均 12年実績 | 組合数 | 組合平均 | 組合平均 13年実績 | 組合員数 | 組合員 平均 | 組合員平均 13年実績 |
| 【製造業】 | | | | | | | | | | | | | | | | |
| 製造業計/要求 | 132 | 31,543 | 109 | 24,382 | 84 | 7,951 | | 13,296 | 8,549 | | 74 | 8,041 | | 10,565 | 8,613 | |
| 回答 | 114 | 29,018 | 92 | 22,433 | 80 | 4,273 | | 13,734 | 5,205 | | 67 | 4,082 | | 10,477 | 4,821 | |
| 妥結 | 107 | 27,685 | 85 | 21,100 | 75 | 4,298 | 3,640 | 12,795 | 5,314 | 4,303 | 62 | 4,097 | 3,465 | 9,538 | 4,929 | 3,993 |
| 同300人以上/要求 | 59 | 24,077 | 40 | 17,219 | 28 | 8,137 | | 8,354 | 8,571 | | 21 | 8,435 | | 5,841 | 8,649 | |
| 回答 | 53 | 22,445 | 35 | 16,163 | 30 | 5,034 | | 8,953 | 5,683 | | 20 | 4,805 | | 5,914 | 5,207 | |
| 妥結 | 51 | 21,737 | 33 | 15,455 | 29 | 5,087 | 4,168 | 8,576 | 5,779 | 4,533 | 19 | 4,873 | 3,878 | 5,537 | 5,323 | 4,095 |
| 同100～299人/要求 | 39 | 6,181 | 37 | 6,000 | 25 | 8,207 | | 3,855 | 8,758 | | 24 | 8,265 | | 3,759 | 8,808 | |
| 回答 | 31 | 5,466 | 29 | 5,285 | 22 | 4,035 | | 3,776 | 4,439 | | 21 | 4,117 | | 3,680 | 4,495 | |
| 妥結 | 26 | 4,841 | 24 | 4,660 | 18 | 4,044 | 3,859 | 3,214 | 4,538 | 4,036 | 17 | 4,146 | 3,944 | 3,118 | 4,607 | 4,084 |
| 同99人以下/要求 | 34 | 1,285 | 32 | 1,163 | 31 | 7,579 | | 1,087 | 7,631 | | 29 | 7,569 | | 965 | 7,635 | |
| 回答 | 30 | 1,107 | 28 | 985 | 28 | 3,644 | | 1,005 | 3,825 | | 26 | 3,499 | | 883 | 3,590 | |
| 妥結 | 30 | 1,107 | 28 | 985 | 28 | 3,644 | 3,014 | 1,005 | 3,825 | 3,267 | 26 | 3,499 | 2,861 | 883 | 3,590 | 3,031 |
| 【機械・自動車】 | 40 | 10,387 | 34 | 7,754 | 30 | 8,021 | | 6,493 | 8,602 | | 25 | 8,084 | | 4,065 | 8,670 | |
| 回答 | 37 | 9,836 | 31 | 7,203 | 29 | 4,964 | | 6,487 | 5,783 | | 24 | 4,633 | | 4,059 | 4,978 | |
| 妥結 | 34 | 9,113 | 28 | 6,480 | 27 | 5,046 | 4,136 | 6,095 | 5,916 | 4,807 | 22 | 4,704 | 3,889 | 3,667 | 5,112 | 4,315 |
| 【電機・精密】 | 51 | 15,618 | 40 | 11,656 | 20 | 8,168 | | 3,253 | 9,214 | | 19 | 8,240 | | 3,157 | 9,288 | |
| 回答 | 45 | 14,443 | 35 | 11,057 | 24 | 4,119 | | 4,452 | 4,571 | | 21 | 4,169 | | 4,037 | 4,631 | |
| 妥結 | 43 | 14,003 | 33 | 10,617 | 23 | 4,146 | 3,398 | 4,075 | 4,670 | 3,736 | 20 | 4,202 | 3,411 | 3,660 | 4,747 | 3,749 |
| 【その他製造】 | 41 | 5,538 | 35 | 4,972 | 34 | 7,762 | | 3,550 | 7,841 | | 30 | 7,878 | | 3,343 | 7,905 | |
| 回答 | 32 | 4,739 | 26 | 4,173 | 27 | 3,667 | | 2,795 | 4,873 | | 22 | 3,399 | | 2,381 | 4,875 | |
| 妥結 | 30 | 4,569 | 24 | 4,003 | 25 | 3,629 | 3,236 | 2,625 | 4,915 | 3,933 | 20 | 3,325 | 2,979 | 2,211 | 4,925 | 3,837 |
| 【非製造業】 | | | | | | | | | | | | | | | | |
| 非製造業計/要求 | 85 | 21,642 | 73 | 16,255 | 53 | 8,175 | | 6,801 | 8,157 | | 45 | 8,174 | | 4,002 | 8,029 | |
| 回答 | 68 | 11,252 | 56 | 5,865 | 62 | 3,755 | | 8,991 | 4,838 | | 54 | 3,578 | | 5,557 | 4,529 | |
| 妥結 | 59 | 10,470 | 47 | 5,083 | 53 | 4,180 | 3,664 | 8,209 | 5,061 | 4,377 | 45 | 4,043 | 3,678 | 4,775 | 4,861 | 4,759 |
| 同300人以上/要求 | 27 | 10,254 | 15 | 4,867 | 15 | 8,147 | | 5,095 | 8,307 | | 7 | 8,110 | | 2,296 | 8,266 | |
| 回答 | 24 | 8,823 | 12 | 3,436 | 20 | 4,942 | | 6,870 | 5,307 | | 12 | 4,937 | | 3,436 | 5,276 | |
| 妥結 | 23 | 8,236 | 11 | 2,849 | 19 | 5,034 | 4,417 | 6,283 | 5,505 | 4,635 | 11 | 5,096 | 4,948 | 2,849 | 5,706 | 5,439 |
| 同100～299人/要求 | 17 | 10,264 | 17 | 10,264 | 7 | 8,001 | | 845 | 7,295 | | 7 | 8,001 | | 845 | 7,295 | |
| 回答 | 12 | 1,567 | 12 | 1,567 | 11 | 3,818 | | 1,277 | 3,840 | | 11 | 3,818 | | 1,277 | 3,840 | |
| 妥結 | 12 | 1,567 | 12 | 1,567 | 11 | 3,818 | 3,708 | 1,277 | 3,840 | 4,124 | 11 | 3,818 | 3,708 | 1,277 | 3,840 | 4,124 |
| 同99人以下/要求 | 41 | 1,124 | 41 | 1,124 | 31 | 8,227 | | 861 | 8,118 | | 31 | 8,227 | | 861 | 8,118 | |
| 回答 | 32 | 862 | 32 | 862 | 31 | 2,967 | | 844 | 2,529 | | 31 | 2,967 | | 844 | 2,529 | |
| 妥結 | 24 | 667 | 24 | 667 | 23 | 3,647 | 2,968 | 649 | 3,157 | 2,472 | 23 | 3,647 | 2,968 | 649 | 3,157 | 2,472 |